De sportieve NIEUWSBRIEF

SEPTEMBER - OKTOBER 2025

WWW.HSCDEDRAAI.NL
INFO@HSCDEDRAAI.NL

HEERHUGOWAARDSE SCHAATS CLUB
DE DRAAI

VANAF DE BESTUURSTAFEL

Ook in de zomermaanden zijn we als bestuur druk met de vereniging. We evalueren het winterseizoen. We volgen de ontwikkelingen van de diverse groepen in het zomerseizoen. Maar wij horen lang niet alles. Het is daarom belangrijk om nog beter met elkaar in contact te blijven. Voor ons als bestuur merken we dat we met een groepje van 4 de voelsprieten in de vereniging ook maar beperkt zijn. Na 1 juli komt altijd het moment dat we de balans van het vorige seizoen op moeten maken. We bereiden ons dan voor op de ALV om daar het jaaroverzicht te presenteren, de jaarrekening, de begroting en de vooruitblik op het nieuwe seizoen. Tijdens de voorbereiding is er door Jeanne, onze penningmeester, duidelijk aangegeven dat haar termijn erop zit en dat ze gaat stoppen. Ook ons bestuurslid wedstrijdschaatsen Anita heeft aangegeven op 1 juli 2026 te stoppen als haar termijn erop zit. We vinden het ontzettend belangrijk dat het bestuur weer wordt aangevuld, daar we ook al de bestuursleden voor jeugdschaatsen en recreantschaatsen missen. Bij de ALV zelf was de opkomst weer niet heel groot en dat was gezien het programma echt jammer. De ijsbaan gaat nu weer bijna open, de schaatsen kunnen weer uit het vet, de hoogste tijd om weer onze rondjes te gaan schaatsen. Tot op het ijs!

DE ZOMER

De afgelopen maanden zijn op verschillende schaatstrainingen, wedstrijden en evenementen foto’s gemaakt.
Hieronder doen wij verslag en geven wij een impressie van de prestigieuze en plezierige gebeurtenissen.

De Skate-Skeeler clinics op de scholen zijn 2 keer gehouden. Dankzij de inzet van onze trainers en vrijwilligers konden ruim 500 kinderen genieten van het skaten en skeeleren. De eerste was in mei, 2 dagen op de Boomladder en de tweede was in september, een dag op de Reflector in de stad van de Zon. Hier moeten veel vrijwilligers voor worden ingezet en materiaal worden aangerukt, maar de glimlach van een kind doet je beseffen dat je leeft en dat het ons voldoening geeft!

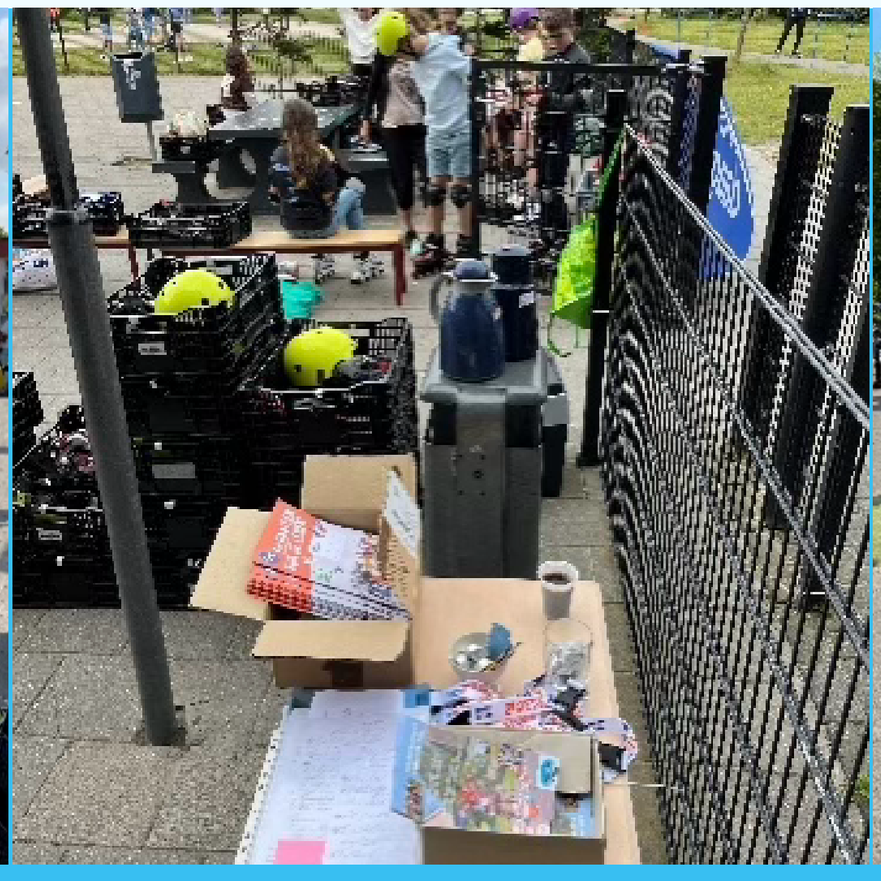

DE ZOMER

Tour de Waard was een feest, helaas zonder de skeelerwedstrijd. Daardoor is de jeugdskeeler clinic ook niet gehouden

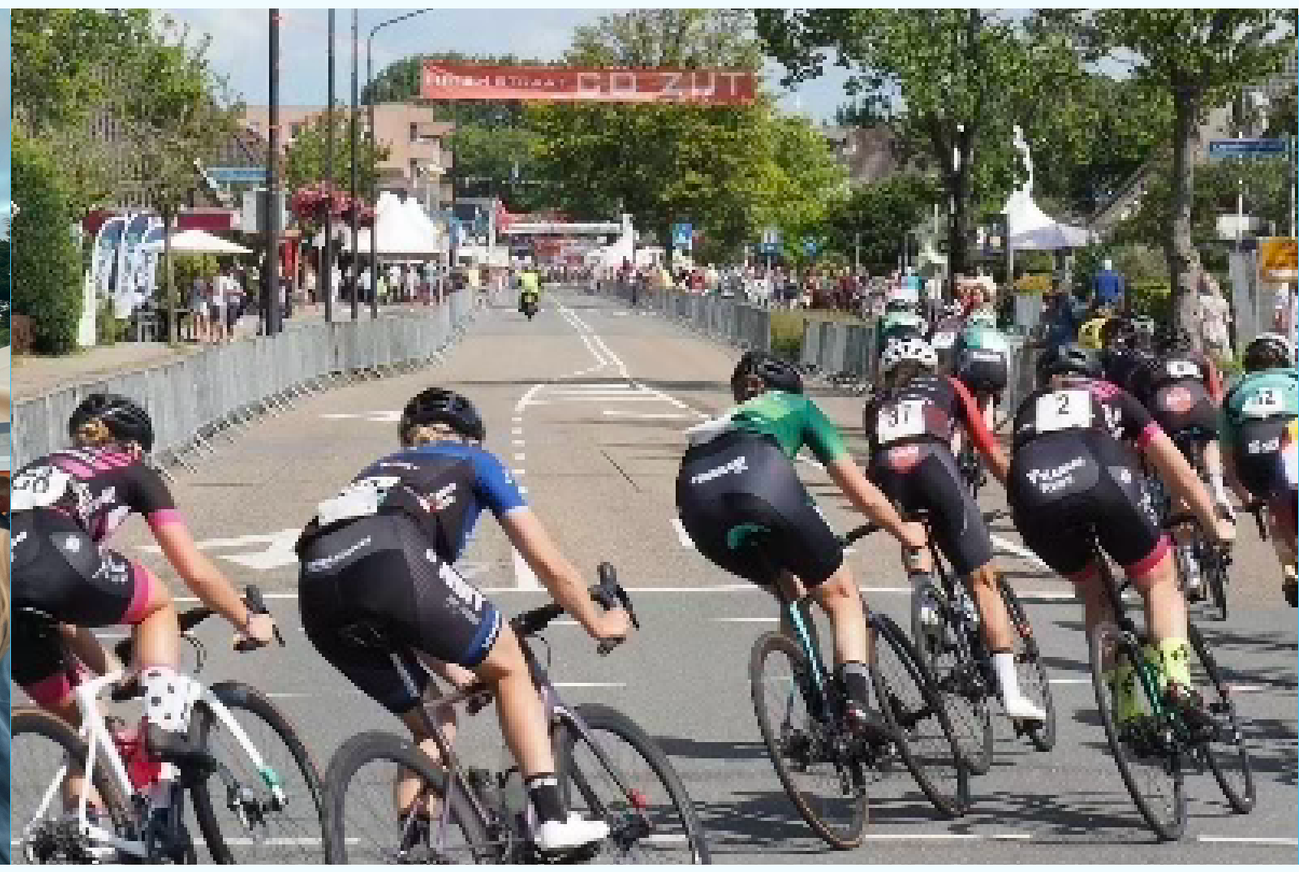

De skeeler NK wedstrijd werd gehouden in Warmenhuizen, die samen met de Noordkop werd georganiseerd.

Je kunt ook op een andere manier in de prijzen vallen op een NK. De helm heeft erger voorkomen!

JEUGDSKATEN

In mei was het verschrikkelijk mooi weer en konden we weer beginnen met het skaten. Ongeveer 50 kinderen stonden te trappelen om weer beter te leren skaten. De beginnende skaters trainden bij Elin, Sterre en Jan. De gevorderde skaters trainden bij Tijs en Arjen. Half juni konden de kinderen voor het eerst laten zien wat ze geleerd hadden. Velen deden mee aan de Skate4daagse. Voor de andere kinderen kon er op zaterdag worden meegedaan aan de meer ronden prestatie. In een uur moesten ze zoveel mogelijk rondjes skaten en kregen daarna allemaal wat lekkers en een vaantje. Na de zomervakantie was er vaak regen op zaterdagochtend, de opkomst was daardoor ook wat minder. Wel konden we nog een skatewedstrijd houden. De wedstrijd bestond uit drie onderdelen: hindernis parcours, flying lap en een marathon. Hierna werd de eindstand opgemaakt en de prijzen uitgereikt. De laatste les zouden we nog weer wat leuks doen met de kinderen, maar ook die viel helaas door de regen in het water.

De opbergruimte voor HSC de Draai bij de skeelerbaan van de Koggenwaard in Hensbroek is klaar.
Nu kunnen daar eenvoudig spullen worden opgeborgen voor de trainingen.

ALGEMENE LEDENVERGADERING

Op 7 oktober vond weer de jaarlijkse Algemene ledenvergerdering (Alv) plaats in de Brink, Heerhugowaard. Tijdens deze vergadering wordt voornamelijk de koers van de vereniging besproken met de daarbij behorende financiële overzichten.

Deze keer werd er, ter aanvulling op de agenda, een ‘petje op en petje af’ quiz gehouden met Hans Kaptein als winnaar.

WEDSTRIJDSCHAATSEN

De zomer is weer voorbij en we kunnen weer gaan schaatsen. Helaas is de wedstrijdgroep aardig gekormpen. Er zijn veel leden gestopt of overgestapt naar andere clubs, zijnde AIJC en Noordkop.
Het programma voor ijsbaan de Meent is inmiddels bekend en er zijn nog 3 clubwedstrijden, pupillenwedstrijden, categorie wedstrijden en wat overige wedstrijden. Op de website is het baanprogramma waar Draaileden aan mee kunnen doen geplaatst.
De trainingsuren zijn hetzelfde gebleven als vorig seizoen maar dat zal waarschijnlijk volgend jaar toch echt gaan veranderen. In plaats van 3 trainingen op de maandag avond zullen dat er 2 gaan worden.

Het seizoen in Alkmaar is nog niet begonnen maar er zijn al rijders van ons die wedstrijden rijden op andere banen. In Heerenveen en Leeuwarden zijn de wedstrijden al in volle gang. Op zondag 5 oktober heeft Britt van Wees dan ook een heel mooi clubrecord gereden in de Elfstedenhal in Leeuwarden op de 3 km bij de dames senioren. Zij heeft het clubrecord verbeterd en gebracht op 4.32.96 en overgenomen van Michelle Smit die in seizoen 2015-2016 een tijd noteerde van 5.09.66.

In de loop van het seizoen zullen Draaileden hopelijk veel PR’s, beste seizoenstijden en wie weet nog wel wat clubrecords rijden!

Anita Smit
Wedstrijdsecretaris

JEUGDSCHAATSEN

We kunnen weer het ijs op!

Op zaterdag 25 oktober 2025 start het jeugdschaatsen weer en het eindigt op zaterdag 28 maart 2026.

De kinderen van HSC de Draai schaatsen op de 400 meterbaan van “de Meent” in Alkmaar.
Het jeugdschaatsen is bestemd voor kinderen van 6 t/m 12 jaar. Wij schaatsen op de 400-meter baan en tijdens de les is het ijs alleen bestemd voor de kinderen. De kinderen leren in 22 lessen, op een speelse manier de beginselen van het schaatsen.
De kinderen worden naar leeftijd en/of schaatsvaardigheid ingedeeld. Er kunnen in de beginfase nog wat kleine verschuivingen in de groepen optreden om vooral nieuwe kinderen op het juiste niveau te laten beginnen.

Z.O.Z.

JEUGDSCHAATSEN

De groepen bestaan uit maximaal 25 kinderen en hebben twee of drie vaste begeleiders met ruime ervaring in het lesgeven. Alle kinderen die bij De Draai schaatsen zijn te herkennen aan de blauwe hesjes die in het begin van het seizoen worden uitgedeeld.

Er zijn een aantal mogelijkheden om deel te nemen aan het jeugdschaatsen.

- op zaterdag van 8:45 – 9:45 uur voor een heel seizoen of een half seizoen.
  Een heel seizoen is van 25 oktober 2025 t/m 28 maart 2026.
  Een half seizoen is van 25 oktober 2025 t/m 3 januari 2026 of van 10 januari 2026 t/m 28 maart 2026.

- op woensdag van 16:30 – 17:30 uur voor een heel seizoen of een half seizoen.
  Een heel seizoen is van 29 oktober 2025 t/m 25 maart 2026.
  Een half seizoen is van 29 oktober 2025 t/m 31 december 2025 of van 7 januari 2026 t/m 28 maart 2026.

Ook is er dit jaar het zgn. Tienerschaatsen. Dit is voor kinderen die na het jeugdschaatsen (12/13 jaar)
willen blijven schaatsen maar die de stap naar een club- of wedstrijdgroep te groot vinden.
Hiervoor worden 16 lessen aangeboden.
Dat is op de zaterdagavond van 17:30 – 18:30 uur.

z.o.z.

JEUGDSCHAATSEN

Ook worden er diverse activiteiten georganiseerd, zoals:
- Sinterklaas komt op het ijs.
- Ouder/kind schaatsen. De kinderen mogen 1 ouder/verzorger meenemen om mee te schaatsen.
- Er is tweemaal een wedstrijd waar ze aan mee mogen doen.
- Vriendjes/vriendinnetjes dag. De kinderen mogen 1 vriendje of vriendinnetje meenemen om mee te schaatsen.
- Rondjes rijden. De kinderen proberen zoveel mogelijk rondjes te rijden.
- De mini Elfstedentocht. Dit is het einde van het seizoen en dan mogen de kinderen verkleed het ijs op.

Voor meer informatie over het jeugdschaatsen en eventueel aanmelden voor het jeugdschaatsen kijk op onze website, https://www.hscdedraai.nl/jeugdschaatsen/

RECREATIEF SCHAATSEN

Om goed beslagen ten ijs te komen is het verstandig om in conditie te zijn. Dat doe je zelf of gezamenlijk. Zo wordt fietsen veel gedaan.

Daarnaast sporten onze leden overdag bij Dijk en Waard Sport. Dit is een goed alternatief voor de droogtraining. In de zomer kan bij HSC de Draai iedereen meedoen met de bootcamp op de zaterdag, verzorgd door Daniëlle Zwagerman en de droogtraining op woensdagavond, verzorgd door Jan van der Molen.

In September is trainer Kees Kruithof op woensdag vanaf 09.30 uur begonnen met het geven van droogtraining in het Luna Park. De basis is hiermee gelegd en wellicht kan je dit aanvullen door alvast in Hoorn op de westfries te gaan schaatsen.

Vervolgens gaan we in de wintermaanden gezamenlijk schaatsen op de ijsbaan de Meent. Er zijn trainingen op woensdagochtend en -avond en donderdagavond. Daarnaast wordt getraind op maandagavond op het toerschaatsuur van 21.30 tot 22.30 uur.

Kijk op de website voor alle recreatief trainingsuren. Wie weet komt er natuurijs. Je kunt dan de pret niet op!

MARATHONSCHAATSEN

Het nieuwe seizoen staat voor de deur!

De ijsbaan gaat bijna open en het marathonschaatsseizoen is alweer begonnen! De eerste oefenwedstrijd, de Boerenkool met worst-marathon in Hoorn, zit er al op. Ook dit jaar komen Matthijs Maas en Britt van Wees uit in de landelijke marathoncompetitie. Matthijs rijdt in de beloftendivisie, Britt maakt dit seizoen haar debuut in de topdivisie. Hun seizoen gaat van start op zaterdag 18 oktober in Amsterdam.

In de landelijke marathoncompetitie strijden de beste marathonschaatsers van Nederland elke zaterdag tegen elkaar om de winst in het klassement. Net als bij het wielrennen rijden zij in ploegen, waarbij rijders aanvallen, ontsnappingen proberen te forceren of juist mikken op een massasprint. De dames rijden 80 rondjes, de heren 100. Elke week opnieuw een spannende strijd!

Naast wedstrijden op de ijsbaan rijden de marathonschaatsers ook op natuurijs, onder andere op de Weissensee (Oostenrijk) en in Luleå (Zweden). Daar staan wedstrijden van 40 tot wel 200 kilometer op het programma. Dat doen ze uiteraard bij gebrek aan Nederlands natuurijs, daarop wachten de marathonschaatsers inmiddels al bijna 15 jaar.

Z.O.Z.

MARATHONSCHAATSEN

Ben je benieuwd hoe dat eraan toegaat? Kom dan vooral kijken! Tickets zijn verkrijgbaar via schaatsen.nl/tickets of aan de kassa.

Zelf eens proberen? Dat kan! Op vrijdagavond organiseert de Marathoncommissie Alkmaar een baanmarathon voor iedereen vanaf junioren C. Afhankelijk van de categorie worden er 30 tot 50 rondjes gereden. Voor de pupillen is de marathon geïntegreerd in hun pupillencompetitie.

LEDEN ZONDER TRAINER

Niet alle leden trainen bij een trainersgroep. Om betreffende leden te informeren over clubactiviteiten, is er nu een WhatsApp groep genaamd *vrijetrainingsgroep*.

Dus train je niet bij een trainer en ben je wel lid van HSC de Draai, dan nemen wij je graag op in deze WhatsApp-groep om je op de hoogte te brengen van de clubactiviteiten.

WhatsAppgroepsbeheerder:
Mart Kuiper.

‘T GIET ON

Met z’n allen naar...

THIALF

Zondag 23 november 2025

08:45 uur:	• Instappen in de bus bij zwembad de Waardergolf
08:55 uur:	• Vertrek met de bus
10:15 uur:	• Aankomst in Thialf
10:30 uur:	• Entree Thialf bij de receptie/kantine
11:00 uur:	• Recreatief schaatsen tot 14:00 uur
12:00 uur en 13:15 uur:	• Baanverzorging
14:10 uur:	• Verzamelen in de vertrekhal van Thialf
14:15 uur:	• Vertrek met de bus
15:45 uur:	• Aankomst in Heerhugowaard

Koek en zopie: kantine is voor eigen rekening of zorg zelf voor eet- en drinkwaar.

Informatie en advies:
Op de ijsbaan in Thialf is bij het schaatsen het dragen van een helm en handschoenen verplicht! Neem deze dus mee.

De organisatie en het bestuur van HSC de Draai wensen jullie een fijne schaatsdag!

Aanmelden kan via het aanmeldformulier op de website

VACATURE

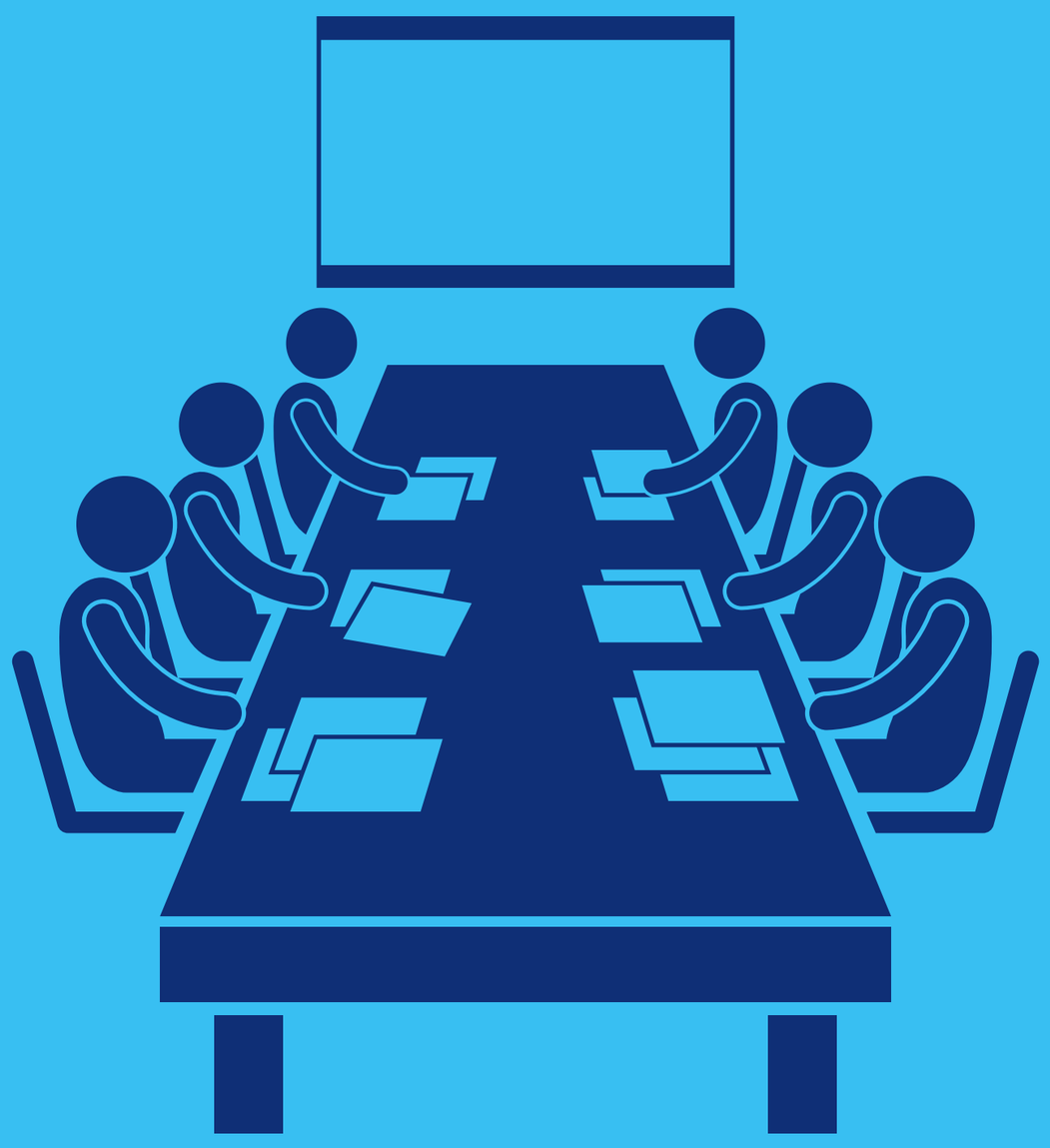

- **Penningmeester**
- **Bestuursfunctie Wedstrijdschaatsen/secretariaat (per 01-07-2026)**
- **Bestuursfunctie Jeugdschaatsen**
- **Bestuursfunctie recreatiefschaatsen**

De drie laatste bestuursfuncties hebben ondersteuning van commissieleden.

We hebben een fantastische vereniging, die wij gezamenlijk moeten dragen. Dus vind je de vereniging ook leuk, draag dan je steentje bij en meld je aan bij het bestuur. Ben je jong; dan kan je bestuurservaring opdoen, er ongetwijfeld voldoening in vinden en plezier aan beleven!

Meer info op onze website.

AGENDA

27 SEP

IJsbaan de Westfries in Hoorn is vanaf 27 september geopend.
Kijk voor de openingstijden op: www.optisport.nl/schaatsbaan-de-westfries-hoorn om gezamenlijk te trainen.

24 OKT

Vrijdag gaat ijsbaan de Meent open. Het is dan herfstvakantie.
Ook is de eerste HSC de Draai jeugdschaats les (op de woensdagen is het volgen van les ook mogelijk).

27 OKT

Start van de trainingen voor wedstrijdrijders en recreanten. Zie voor de tijden onze website.

29 OKT

Start van de trainingen voor de wedstrijdrijders en recreanten/toerrijders en het jeugdschaatsen.

23 NOV

Gezamenlijk schaatsen in Thialf. Iedereen kan gebruikmaken van het vervoer met de Draai-Bus.

13-14 DEC

Presentatie/demonstratie schaatsen slijpen bij de Kruizerfair in de Artfarm.

MRT

In maart 2026 week 10 worden de 50/100 ronden prestatie georganiseerd.

TOT SLOT

Uitgave nieuwsbrief

De nieuwsbrief komt 3 x per jaar uit. In september-oktober, december-januari en in april-mei. Copy aanleveren tot uiterlijk op de 15de in voorste maand van de uitgave.

Heb je een actie of een reactie voor de redactie?

Mail dan naar: info@hscdedraai.nl
De commissie bestaat uit: Rowen Knol met ondersteuning van Jan van der Molen, Mart Kuiper en het bestuur.
Reacties aan de commissie zijn welkom!

Websites

Voor actuele informatie kijk op www.hscdedraai.nl, www.knsb.nl , www.schaatsen.nl en www.bvalkmaar.nl
Evenementen direct te volgen via www.schaatsen.nl/live

Apps

Zie de uitslagen van wedstrijden (op de Meent) via de App “Sportity”.
Naam: Baan Vereniging Alkmaar
Toegangscode: BAAN-ALK

HEERHUGOWAARDSE SCHAATS CLUB
DE DRAAI