# De sportieve NIEUWSBRIEF

APRIL - MEI 2025

**WWW.HSCDEDRAAI.NL**
**INFO@HSCDEDRAAI.NL**

HEERHUGOWAARDSE SCHAATS CLUB
DE DRAAI

# VANAF DE BESTUURSTAFEL

BESTE CLUBLEDEN,

HET SCHAATSSEIZOEN IS ONDERTUSSEN AFGELOPEN. IN DE LAATSTE WEKEN VAN HET SEIZOEN HEBBEN LEUKE ACTIVITEITEN ALS DE FAMILIEDAG EN SCHAATSUITJE LEEUWARDEN GEEN DOORGANG KUNNEN VINDEN. WIJ GAAN PROBEREN OM HET SCHAATSUITJE IN DE EERSTE 2 MAANDEN VAN HET NIEUWE SEIZOEN TE LATEN PLAATSVINDEN. HET NIEUWE SEIZOEN IS NOG VER WEG, MAAR WE WETEN WEL AL DAT DE IJSBAAN IN TEGENSTELLING TOT WAT DE CLUBS WILLEN WEER LAAT OPEN ZAL GAAN OP 24 OKTOBER 2025. HET IS NOG LANG NIET ZO VER EN WE HEBBEN MET DE DIVERSE GROEPEN EEN MOOIE SEIZOENAFSLUITING GEHAD EN GAAN VOL GOEDE MOED DE ZOMER IN. ONZE JAARLIJKSE WFT FIETSTOCHT IS HET EERSTE EVENEMENT WAT OP HET PROGRAMMA STAAT. DE FIETSTRAININGEN OP DINSDAGAVOND SAMEN MET DTC ZIJN ALWEER BEGONNEN EN WE HEBBEN DAAROM GEMEEND DAT DTC OOK MEE KAN FIETSEN OP ZONDAG 27 APRIL.

VOOR ONZE VRIJWILLIGERS WAS OP VRIJDAG 2 MEI NOG EEN SPECIALE AVOND OM ZE TE BEDANKEN. DE REST VAN ONS ZOMERSEIZOEN IS GESTART VANAF MAANDAG 5 MEI. SPECIALE AANDACHT VRAGEN WE ALS BESTUUR VOOR DEELNAME AAN DE STICHTING NUT FIETSTOCHT OP ZATERDAG 24 MEI, WE HEBBEN HIER 10 RIJDERS VOOR NODIG!

VEEL LEES- EN KIJKPLEZIER MET DEZE NIEUWSBRIEF NAMENS HET VOLTALLIGE BESTUUR!

DE AFGELOPEN MAANDEN ZIJN OP VERSCHILLENDE SCHAATSTRAININGEN, WEDSTRIJDEN EN EVENEMENTEN FOTO’S GEMAAKT. HIERONDER DOEN WIJ VERSLAG EN GEVEN WIJ EEN IMPRESSIE VAN DE PRESTIGIEUZE EN PLEZIERIGE GEBEURTENISSEN.

ZO TE ZIEN, KONDEN DEZE DRAAILEDEN HET NIEUWE JAAR 2025 GOED BEGINNEN EN ER VOORLOPIG WEER TEGEN AAN!
EEN VERSLAG OVER HET WEDSTRIJD GEBEUREN VAN ANITA SMIT, WEDSTRIJDSECRETARIS HSC DE DRAAI: HET WINTERSEIZOEN IS ALWEER VOORBIJ. DE PRIJZEN VOOR HET CLUBKAMPIOENSCHAP EN DE PR BOKALEN VOOR PUPILLEN ZIJN TIJDENS DE EVALUATIEAVOND IN DE BRINK WEER UITGEREIKT. DE UITSLAG VAN HET CLUBKAMPIOENSCHAP IS TERUG TE LEZEN OP ONZE WEBSITE. BIJ DE MEISJES HEEFT DIT JAAR LAURA HAAIJMAN DE PR BOKAAL GEWONNEN EN BIJ DE JONGENS HEEFT CAS HOOGENKAMP VOOR DE 3E KEER DE PR BOKAAL GEWONNEN EN DIE MAG HIJ NU DUS HOUDEN.

DIT SEIZOEN BEGON LAAT, PAS EIND OKTOBER, TERWIJL ALLE ANDERE IJSBANEN ALLANG OPEN WAREN. DAT IS VOOR DE WEDSTRIJDGROEP BEST JAMMER WANT DIE WILLEN ZO SNEL MOGELIJK ZICH KUNNEN KWALIFICEREN VOOR DIVERSE WEDSTRIJDEN.
OP ZICH IS DAT NOG AARDIG GELUKT!

# DEELNAME WEDSTRIJDEN

## GEWESTELIJKE WEDSTRIJDEN

JAYLINN EN JONNA DEDEN MEE BIJ DE PUPILLEN EN MARIT EN KASPER BIJ DE JUNIOREN C.

## VOORSELECTIE NK DEELNAME

KASPER HEEFT MET MEERDERE SELECTIEWEDSTRIJDEN MEE GEDAAN VOOR DEELNAME NK JUNIOREN C MAAR HET NET NIET GERED. DAT IS JAMMER WANT HET NK WAS OP ONZE THUISBAAN IN ALKMAAR.
CHARISSA HEEFT MEEGEDAAN MET DE VOORSELECTIE SPRINT JUNIOREN B EN DE 3000 METER JUNIOREN B MAAR OOK NIET GERED MAAR STOND WEL RESERVE BIJ HET NK.

## DEELNAME NK/WK

BRITT HEEFT MEEGEDAAN MET HET NK NEO SENIOREN 5 KM EN HET NK MARATHON. EMIEL WAS HELAAS DE HELE WINTER GEBLESSEERD MAAR HEEFT IN DE ZOMER WEL MEEGEDAAN MET HET NK JUNIOREN A INLINE SKATEN BAAN/WEG/MARATHON. JAYLINN HEEFT MEEGEDAAN MET HET NK JEUGDMARATHON IN UTRECHT. ANITA HEEFT MEEGEDAAN MET HET NK ALLROUND/AFSTANDEN IN ENSCHEDE EN MET HET WK ALLROUND IN STAVANGER (NOORWEGEN).

HEERHUGOWAARDSE SCHAATS CLUB
DE DRAAI

# CLUBRECORDS

BRITT HEEFT OP 1 DECEMBER 2024 HET CLUBRECORD OP DE 1000 METER VERBETERD EN GEBRACHT OP 1.28.01. DIT CLUBRECORD STOND AL SINDS 2002/2003 OP NAAM VAN DANIELLE BAKKER. BRITT HEEFT TEVENS OP 9 MAART 2025 HET CLUBRECORD OP DE 5000 METER VERBETERD EN GEBRACHT OP 7.58.50. DIT CLUBRECORD STOND SINDS 1999/2000 OP NAAM VAN ILSE DIJKSTRA.

NU HEBBEN WE EVEN EEN TIJDJE RUST EN BEGIN MEI BEGINNEN WE WEER MET DE ZOMERTRAININGEN.

TRAINER HANS VAN WEES OVER BRITT: BRITT HEEFT OP 9 MAART DEELGENOMEN AAN HET NK NEO-SENIOREN 5000M (DE BOB DE JONG BOKAAL) IN HAARLEM. ZIJ HEEFT DE 5E PLAATS BEHAALD IN EEN TIJD VAN 7.58.50. DIT IS EEN NIEUW CLUBRECORD. HET OUDE CLUBRECORD STOND OP NAAM VAN ILSE DIJKSTRA GEREDEN IN 8.25.54 IN 1998.

DAPPER Britt van Wees toont karakter en lef tussen de gevonderde marathonschaatsers in Luleå

Urenlang in eigen wereldje

Mijn keuze om te ontsnappen was sowieso een goede

# ACTIVITEITEN

## NATUURIJS

IN ZWEDEN WERD ROB INGEZET OM DE MAN MET DE SNEEUWRUIMER VAN BRANDSTOF TE VOORZIEN

## 46 BOKAAL

DE HULDIGINGEN BIJ DE KORTEBAAN WEDSTRIJD VAN DE 46 BOKAAL ALS WEDSTRIJD SCHAATSSEIZOENAFSLUITING.

# ACTIVITEITEN

## JEUGD

IN ALKMAAR WERDEN ONDER GROTE BELANGSTELLING JEUGDWEDSTRIJDEN GEHOUDEN.

## SCHOONRIJDEN

OOK WERD ER DIT JAAR EEN WEDSTRIJD SCHOONRIJDEN GEHOUDEN. TOT ZIJN VERRASSING BEHAALDE MART BRONS.

# ACTIVITEITEN

## EINDE JEUGDSCHAATSSEIZOEN 2024-2025

HET SEIZOEN 2024-2025 ZIT ER OP. PAS EIND OKTOBER ZAL DE IJSBAAN WEER OPEN GAAN. HET IS WEER EEN MOOI SEIZOEN GEWEEST MET VEEL LEUKE ACTIVITEITEN TIJDENS DE LESSEN.

- 2 X HET OUDER-KIND SCHAATSEN.
- 1 X VRIENDJES EN VRIENDINNETJES DAG.
- SINTERKLAAS OP HET IJS.
- 2 X EEN JEUGDSCHAATSWEDSTRIJD.
- RONDJES RIJDEN.
- DE MINI ELFSTEDENTOCHT.

ER HEBBEN IN TOTAAL 38 JEUGDSCHAATSERS MEEGEDAAN VOOR HSC DE DRAAI. HOPELIJK HEBBEN DE KINDEREN NET ZO GENOTEN VAN HET JEUGDSCHAATSEN ALS DE BEGELEIDERS.

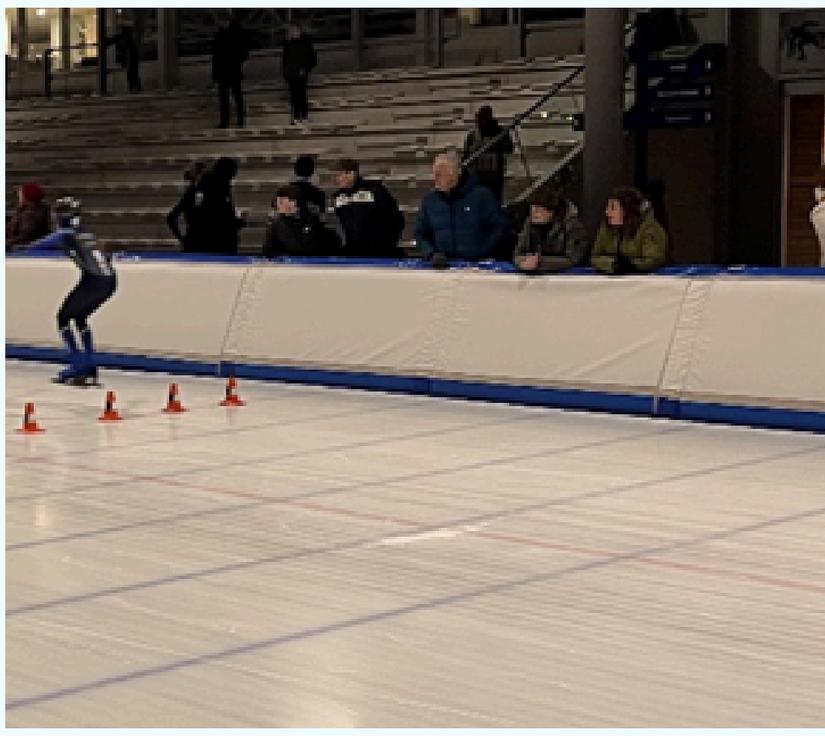

# ACTIVITEITEN

## RECREANTEN

DE RECREANTEN HEBBEN NATUURLIJK OOK DE AMBITIE OM NIET ALLEEN DE TECHNIEK PERFECT UIT TE VOEREN, MAAR OOK DAARMEE EEN GEWENSTE AFSTAND TE KUNNEN AFLEGGEN. ER WORDT DAN OOK FANATIEK GEBRUIK GEMAAKT VAN DE UREN 50 EN 100 RONDEN PRESTATIES. DE TRAINERS ZORGEN VOOR HET TELLEN VAN HET AANTAL RONDEN EN VERVOLGENS WORDT ER GEBRUIKGEMAAKT VAN DE DOOR DE DRAAI VERSTREKTE KOEK EN ZOPIE. ACTIEF SPORTEN EN GEZELLIGHEID SAMEN BELEVEN!
DIT JAAR DEDEN DE JEUGDLEDEN NA HUN TRAINING OOK MEE AAN HET VOLBRENGEN VAN DE 50 RONDEN. TOP EN PROFICIAT!

# AFSLUITING

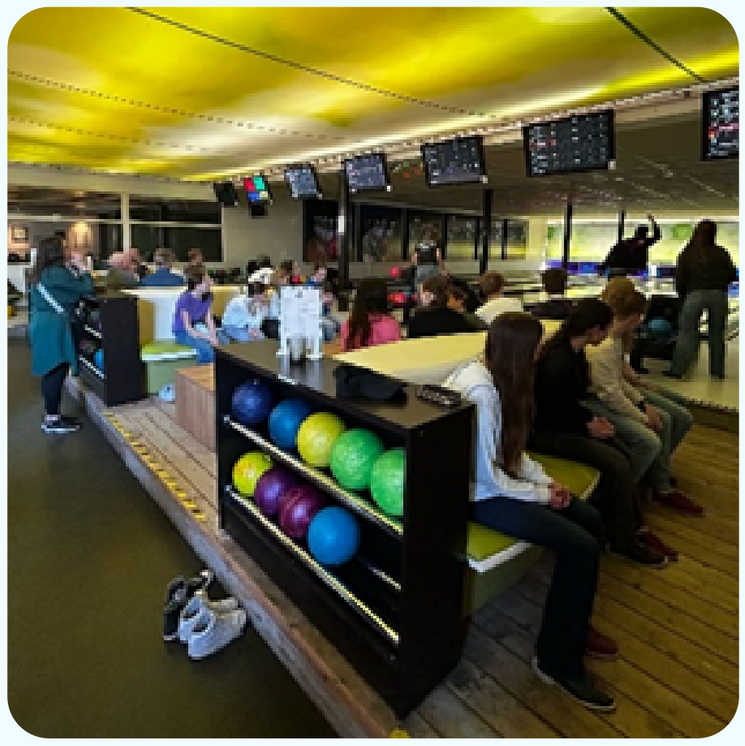

## WEDSTRIJDRIJDERS

DE AFSLUITENDE BIJEENKOMSTEN WERDEN PER GROEP GEHOUDEN. DE WEDSTRIJDLEDEN HEBBEN OP 10 APRIL MET Z'N ALLEN GEBOWLD. ANITA EN JENNIFER HADDEN DIT GEREGELD IN VICTORIE PLAZA EN MET SUCCES! DE RECREANTEN GROEPEN VAN KEES EN MART KWAMEN DAAR OOK AANSLUITEND BOWLEN. HIERDOOR ONTSTOND ER BIJ DE OVERLAP EEN DRAAICLUB VAN UITEENLOPENDE LEEFTIJDEN. IN ALLE GEVALLEN WERD ER FANATIEK GESTREDEN OM ZO HOOG MOGELIJK TE SCOREN.

# AFSLUITING

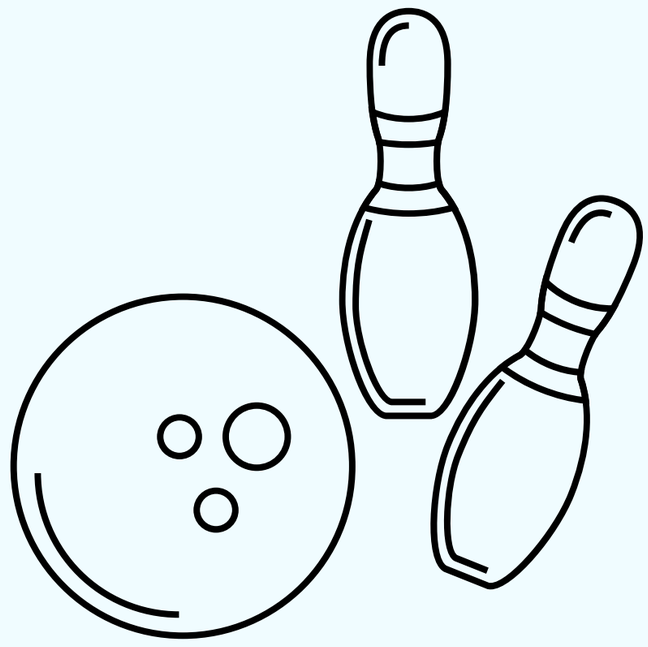

## RECREANTEN

OP WOENSDAG 19 MAART HEBBEN DE SCHAATSGROEPEN VAN MAGDA HET SEIZOEN AFGESLOTEN MET EEN PRACHTIGE WANDELING IN DE DUINEN BIJ EGMOND-BINNEN EN AANSLUITEND EEN GEZELLIGE LUNCH BIJ NIEUW WESTERT.
DE SFEER WAS GEZELLIG, ZOALS TIJDENS DE TRAININGEN, EN ALS TOEGIFT WERD MAGDA IN EEN MOOIE DUINVALLEI TOEGEZONGEN DOOR DE LEDEN. WIJ HOPEN ALLEMAAL NA 24 OKTOBER WEER GEZOND EN WEL DE TRAININGEN TE KUNNEN VOORTZETTEN.

# ACTIVITEITEN

## WFT

DE MAAND APRIL WAS EEN UITGELEZEN KANS OM HET FIETSEN OP TE PAKKEN. ZONDAG DE 27STE WERD DE WFT OVER 75 KM GEFIETST DOOR EEN 8TAL LEDEN. 7 LEDEN FIETSTEN DE 55 KM EN 1 MAN BOND TRADITIONEEL DE SKEELERS ONDER. HET WAS PRACHTIG WEER EN OM EXACT OM 11.00 UUR KWAM DE GROEP BIJ HET ANKERTJE IN KOLHORN BIJEEN. HET WAS NIET ZOALS HET IN DE WINTER, BEREKOUD KAN ZIJN BIJ DE WFT, MAAR BEREGEZELLIG. MET DANK VOOR DE TRAKTATIE VAN HET BESTUUR EN DE ORGANISATIE CEES EN MART. WAS JE ER NIET BIJ, DAN IS DAT EEN GEMISTE KANS!

## VRIJWILLIGERSBIJEENKOMST

ALLE VRIJWILLIGERS ZIJN TIJDENS DEZE BIJEENKOMST WEER BEDANKT VOOR HUN GEWELDIGE INZET. WE WAREN OP 2 MEI TE GAST BIJ PETANQUE CLUB ÇA ROULE. DE LAATSTE BIJ DIT SPEL WORDT GEPLAAGD MET DE POEDELPRIJS.

# DE ZOMERSTART

START VAN HET ZOMERSEIZOEN EN DE ACTIVITEITEN.
ONDERSTAANDE EMAIL IS UITGESTUURD NAAR ALLE JEUGDSCHAATSERS.

IN-LINE SKATEN/SKEELEREN
DE START IS ZATERDAG 10 MEI VAN 9:00 – 10:00 UUR EN DE LAATSTE KEER IS OP ZATERDAG 24 SEPTEMBER 2025.
TIJDENS DE VAKANTIEPERIODE GAAT HET SKATEN/SKEELEREN IN PRINCIPE GEWOON DOOR.

WE DOEN DAT OP ONZE “EIGEN” SKEELERBAAN IN HENSBROEK AAN DE BURGEMEESTER KOOIMANWEG, ZIE PLAATJE BENEDEN.

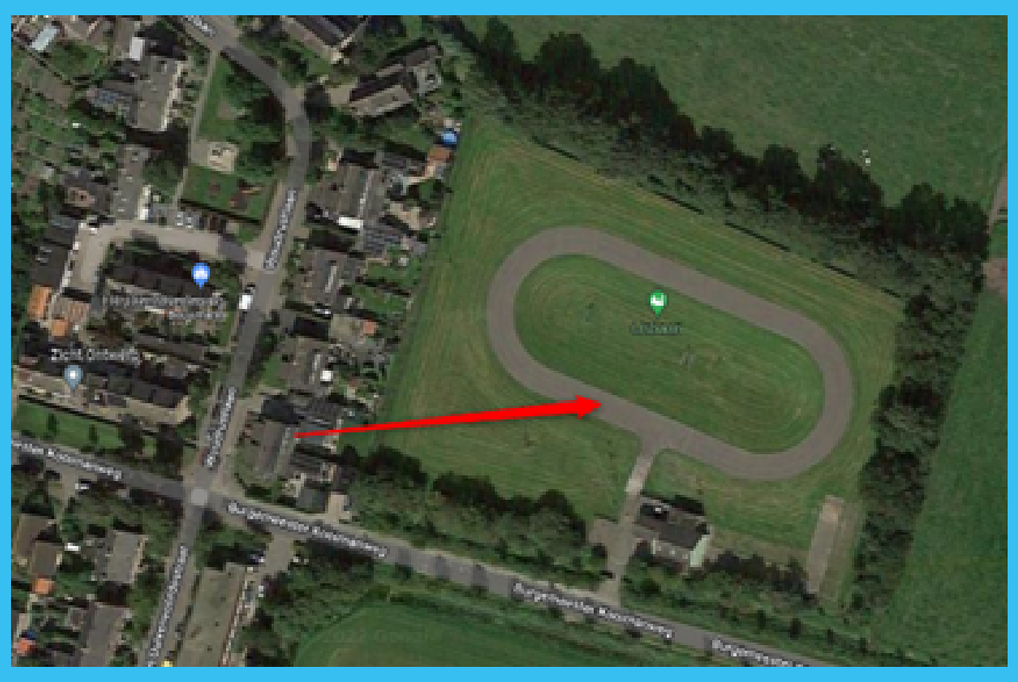

**<u>WAT IS ER NODIG</u>**:
IN-LINE SKATEN/SKEELEREN:

- UITERAARD IN-LINE SKATES OF SKEELERS
- EEN HELM (VERPLICHT)
- POLSBESCHERMERS (VERPLICHT, KIES VOOR GOEDE DEGELIJKE BESCHERMERS, ZE ZIJN MISSCHIEN WAT DUURDER MAAR HET IS VOOR DE VEILIGHEID VAN DE KINDEREN)
- KNIEBESCHERMERS (VERPLICHT)
- ELLEBOOG BESCHERMERS (NIET VERPLICHT WORDT WEL AANGERADEN, WE DOEN NL. OOK VAL TRAINING.)
- EEN MOBIEL NUMMER VAN OUDER/VERZORGER VOOR ALS ER EVENTUEEL WAT AAN DE HAND IS
- EVENTUEEL BIDON MET DRINKEN

# DE ZOMERSTART

**KOSTEN:**
DE KOSTEN VOOR DE ZOMER PERIODE INLINE-SKATEN/SKEELEREN, ZIJN €20.00 PER PERSOON.

**BIJZONDERHEDEN:**
TIJDENS HET IN-LINE SKATEN/SKEELEREN VOOR DE JEUGD, WORDT ER VOOR DE OUDERS EEN BOOTCAMP GEORGANISEERD.
BIJ REGEN OF EEN NATTE BAAN GAAT HET INLINE-SKATEN NIET DOOR. WE CONTACTEN IEDEREEN VIA DE APP, ZODAT MEN NIET VOOR NIETS NAAR DE BAAN KOMT.
ALS JE EEN KEER EEN VRIENDJE OF VRIENDINNETJE WILT MEENEMEN KAN DAT ALTIJD, GEEF DAT GRAAG WEL EVEN DOOR AAN DE TRAINERS.
WE WILLEN WEER EEN WHATSAPP GROEP MAKEN ZODAT ALS ER BV. I.V.M. EEN NATTE BAAN HET SKATEN NIET DOORGAAT IEDEREEN SNEL OP DE HOOGTE IS.
LAAT GRAAG WETEN ALS U DAAR BEZWAAR TEGEN HEEFT.

**MEEDOEN:**
ALS JE MEE WILT DOEN EN JE NOG NIET HEBT AANGEMELD STUUR GRAAG EEN EMAIL NAAR JEUGDSCHAATSEN@HSCDEDRAAI.NL OF EEN BELLETJE NAAR ONDERSTAAND NUMMER. GRAAG VOOR ZATERDAG 10 MEI.

HET IS BELANGRIJK DAT WE ALS CLUB EEN GOED OPGELEID KADER HEBBEN. VIA DE KNSB ZIJN DIVERSE CURSUSSEN TE VOLGEN. BEN JE GEÏNTERESSEERD NEEM CONTANT OP MET ONS. DIT GELDT OOK VOOR DE DRAAI CLUBKLEDING, DIE WIJ IN VOORRAAD HEBBEN. KINDEREN KUNNEN KLEDING EN MATERIAAL BIJ ONS LEASEN.

.

# DE ZOMERSTART

DE VERSCHILLENDE TRAININGEN VOOR DE WEDSTRIJDRIJDERS VINDEN 4 KEER IN DE WEEK PLAATS. MAANDAG, DINSDAG, WOENSDAG EN DONDERDAG. MAANDAG EN DONDERDAG VAN 19.00 TOT 20.00 UUR SKEELERTRAINING OP DE SKEELERBAAN KOGGENWAARD HENSBROEK.

DINSDAG FIETSTRAINING HSC DE DRAAI BIJ DTC IN BREEKLAND. WOENSDAG DROOGTRAINING IN HENSBROEK OF LUNAPARK.

OP DE ZATERDAGOCHTEND VAN 09.00 TOT 10.00 UUR IS HET JEUGD-SKEELEREN EN DE BOOTCAMP VOOR VOLWASSENEN. DE BELANGSTELLING IS GROOT EN DE INZET EN VAARDIGHEDEN VAN DE KINDEREN DOET IEDEREEN VERBAZEN.

VERSCHILLENDE TRAINERS EN VRIJWILLIGERS ZETTEN ZICH IN OM DIT TE VERZORGEN.

DE SKATE4DAAGSE WORDT GEHOUDEN VAN 10 T/M 16 JUNI OP DE VERSCHILLENDE TIJDEN.

BIJ DE ZOMERTRAININGEN KUNNEN RECREANTEN OOK MEETRAINEN BIJ DE WEDSTRIJDRIJDERS. NEEM VOOR DEELNAME CONTACT OP MET DE TRAINERS TIJDENS TRAININGEN OF STUUR EEN APP.
HEB JE BELANGSTELLING VOOR HET ZOMERSCHAATSEN IN ALKMAAR OF ELDERS, KIJK OP:
HTTPS://WWW.DEMEENTALKMAAR.NL/ACTIVITEITEN/ZOMERSCHAATSEN/

# AGENDA

**MA / ZO**

HET JEUGD-SKEELEREN EN DE TRAININGEN ZIJN ALWEER BEGONNEN.

**ZATERDAG OCHTEND** JEUGD-SKEELEREN VAN 09.00 TOT 10.00 UUR OP DE SKEELERBAAN KOGGENWAARD TE HENSBROEK
**MAANDAGAVOND** SKEELERTRAINING VAN 19.00 TOT 20.00 UUR
**DINSDAGAVOND** VAN 19.00 TOT 20.30 UUR IS ER EEN FIETSTRAINING BIJ DE DTC
**WOENSDAGAVOND** KRACHTTRAINING VAN 19.00 TOT 20.00 UUR
**DONDERDAGAVOND** SKEELERTRAINING VAN 19.00 TOT 20.00 UUR

**8 EN 9 MEI**

OP **DONDERDAG EN VRIJDAG 8 EN 9 MEI** ZIJN ER EEN SCHOOL SKATE/SKEELER CLINICS BIJ DE BOOMLADDER. DAARBIJ ZIJN VERSCHILLENDE VRIJWILLIGERS OM TE HELPEN. VIND JIJ HET OOK LEUK OM KINDEREN TE HELPEN BIJ DE SKATE LESSEN, KOM ER DAN BIJ EN MELD JE AAN BIJ MART.

**18 MEI**

OP **ZONDAG 18 MEI** ZIJN ER WEDSTRIJDEN VOOR DE JEUGD OP DE SKEELERBAAN KOGGENWAARD TE HENSBROEK.
JST ZIE WEBSITE: HTTPS://WWW.JEUGDSKATING.NL/
WEDSTRIJDINFORMATIE:
HTTPS://WWW.SCHAATSEN.NL/INLINESKATEN/

KOM ZONDAG 18 MEI KIJKEN EN AANMOEDIGEN, WANT ER DOEN VERSCHILLENDE SKEELERAARS VAN HSC DE DRAAI MEE.

# AGENDA

**24 MEI**

OP 24 MEI ORGANISEERT DE STICHTING NUT EEN SPONSOR FIETSTOCHT, WAARBIJ DE CLUBKAS MET € 500,-WORDT GESPEKT. DAAR ZIJN 10 RIJDERS VOOR NODIG OM MEE TE DOEN AAN DIT GOED VERZORGDE EVENEMENT! MELD JE AAN BIJ MART.

**16/22 JUNI**

DE SKATE4DAAGSE IS DIT JAAR VAN 16 T/M 22 JUNI OP DE SKEELERBAAN VAN KOGGENWAARD. ZORG DAT JE ER KLAAR VOOR BENT!

**17 AUG**

ZONDAG 17 AUGUSTUS TOUR DE WAARD: HET SKEELERPARCOURS IS DOOR DE KNSB AFGEKEURD, WAARDOOR DE SKEELERWEDSTRIJD EN DE INLINE KIDS CLINIC NIET MEER ZAL PLAATSVINDEN.

**SEPT**

SEPTEMBER: DE RABO CLUBSUPPORT STEMCAMPAGNE GEEFT ONDERSTEUNING AAN CLUBS. MET DE STEMCAMPAGNE STEMMEN DE RABO REKENINGHOUDERS VAN 4 TOT 24 SEPTEMBER 2024 OP EEN SPORTCLUB. DE SPORTCLUB ONTVANGT DAARNA SPONSORGELD VAN DE RABOBANK. AAN DE HAND VAN HET AANTAL STEMMEN, ONTVANGEN CLUBS EEN GELDBEDRAG. DUS HEB JE EEN RABO BANKREKENING, DAN ZIJN WIJ BIJZONDER BLIJ EN JE DANKBAAR, ALS JE OP HSC DE DRAAI STEMT!

**SEPT /OKT**

IN SEPTEMBER/OKTOBER KOMT DE VOLGENDE NIEUWSBRIEF UIT EN IS OOK DE ALV VAN HSC DE DRAAI.

**24 OKT**

DE IJSBAAN DE MEENT GAAT ZATERDAG 24 OKTOBER 2025 OPEN. HET IS DAN HERFSTVAKANTIE.

# TOT SLOT

## UITGAVE NIEUWSBRIEF

DE NIEUWSBRIEF KOMT 3 X PER JAAR UIT. IN SEPTEMBER-OKTOBER, DECEMBER-JANUARI EN IN APRIL-MEI. COPY AANLEVEREN TOT UITERLIJK OP DE 15DE IN VOORSTE MAAND VAN DE UITGAVE.

## HEB JE EEN ACTIE OF EEN REACTIE VOOR DE REDACTIE?

MAIL DAN NAAR: INFO@HSCDEDRAAI.NL
DE COMMISSIE BESTAAT UIT: ERNA LAMMERTS, ROWEN KNOL, JAN VAN MOLEN, MART KUIPER EN JELLE VAN ZWIETEN.
REACTIES AAN DE COMMISSIE ZIJN WELKOM!

## WEBSITES

VOOR ACTUELE INFORMATIE KIJK OP WWW.KNSB.NL , WWW.SCHAATSEN.NL EN WWW.SFALKMAAR.NL
EVENEMENTEN DIRECT TE VOLGEN VIA WWW.SCHAATSEN.NL/LIVE

## APPS

EN DE APP SPORTITY (SCHAATS FEDERATIE ALKMAAR) BAAN-ALK

HEERHUGOWAARDSE SCHAATS CLUB
DE DRAAI